

Naturpleje som forretningsområde



Landskonsulent Heidi Buur Holbeck
Videncentret for landbrug

Vidensdag for maskinstationer og entreprenører
D. 16.1. 2014



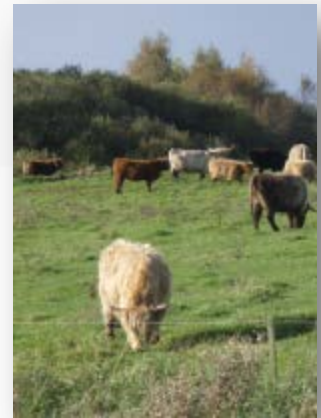

Fakta om naturplejen

- Det plejekrævende areal udgør samlet set ca. 342.000 ha (beskyttet natur).
- ca. 209.000 ha er § 3-arealer uden for Natura 2000.
- ca. 133.000 ha ligger i Natura 2000-områder.



Naturbeskyttelseslovens § 3 - Beskyttede naturarealer





Hvad betyder § 3-beskyttelsen?

- Tilstanden må ikke ændres uden dispensation fra kommunen.
- Dvs. der må f.eks. ikke drænes, gødes, sprøjtes, plantes eller graves vandhuller.
- Arealerne er vejledende registreret.
- Det er altid den faktiske tilstand på arealet, der afgør om arealet er beskyttet eller ej.
- Se vejledende registrering på www.arealinfo.dk
- Ved tvivl: Spørg altid kommunen

Danmarks Miljøportal

Data om miljøet i Danmark

Nyheder Service status Driftsstatus Vejledninger

Søg efter objekter på kort...

Temaer

Profiler Landbrug

Vis signaturforklaring

Filtrer

- Overfladevand
- Sø- og vandløbsstationer
- Naturbeskyttelse og Natura2000,...

- Beskyttede vandløb
- Beskyttede naturtyper

- Eng
- Hede
- Mose
- Overdrev
- Strandeng
- Sø

- EF-fuglebeskyttelsesområder
- EF-habitatområder
- Ramsar områder



Danmarks Miljøportal

Data om miljøet i Danmark

[Nyheder](#) [Service status](#) [Driftsstatus](#) [Vejledninger](#)

Søg efter objekter på kort...

Temaer

Profiler **Landbrug**Vis signaturforklaring **Filtrer** Overfladevand Sø- og vandløbsstationer Naturbeskyttelse og Natura2000,... Beskyttede vandløb Beskyttede naturtyper Eng Hede Mose Overdrev Strandeng Sø EF-fuglebeskyttelsesområder EF-habitatområder Ramsar områder



§ 3 natur

- § 3-naturen udgør omkring 10% af Danmarks areal.
- 43% af § 3-naturen ligger i Natura 2000-områderne.
- Offentlige myndigheder har pligt til at pleje egne § 3-områder.
- Private har ikke pligt til pleje.
- § 3 natur udgør de vigtigste naturværdier.



Naturarealer

- Antallet af plejekrævende lokaliteter i Danmark er over 122.000.
- Gennemsnitstørrelsen er ca. 2,8 ha.
- 85% af de plejekrævende lokaliteter er mindre end 5 ha.
- Mange naturarealer er beliggende nær hinanden og kan forvaltes samlet.
- 80% af det plejekrævende areal er i privat eje.



Politiske mål for perioden 2010-15

- Indgåede aftaler om pleje (afgræsning og/eller slæt).
 - 110.000 ha skal plejes indenfor NATURA 2000.
 - 40.000 ha § 3 beskyttet natur udenfor Natura 2000.
- Status:
 - Der er ca. 73.000 ha i tilsagn indenfor NATURA 2000 og § 3, heraf er de ca. 10.000 ha på den 1-årige artikel 68-ordning.
 - Dys. kun knap halvejs mod målet!



Natura 2000 planer

246 planer

9% af det danske landareal

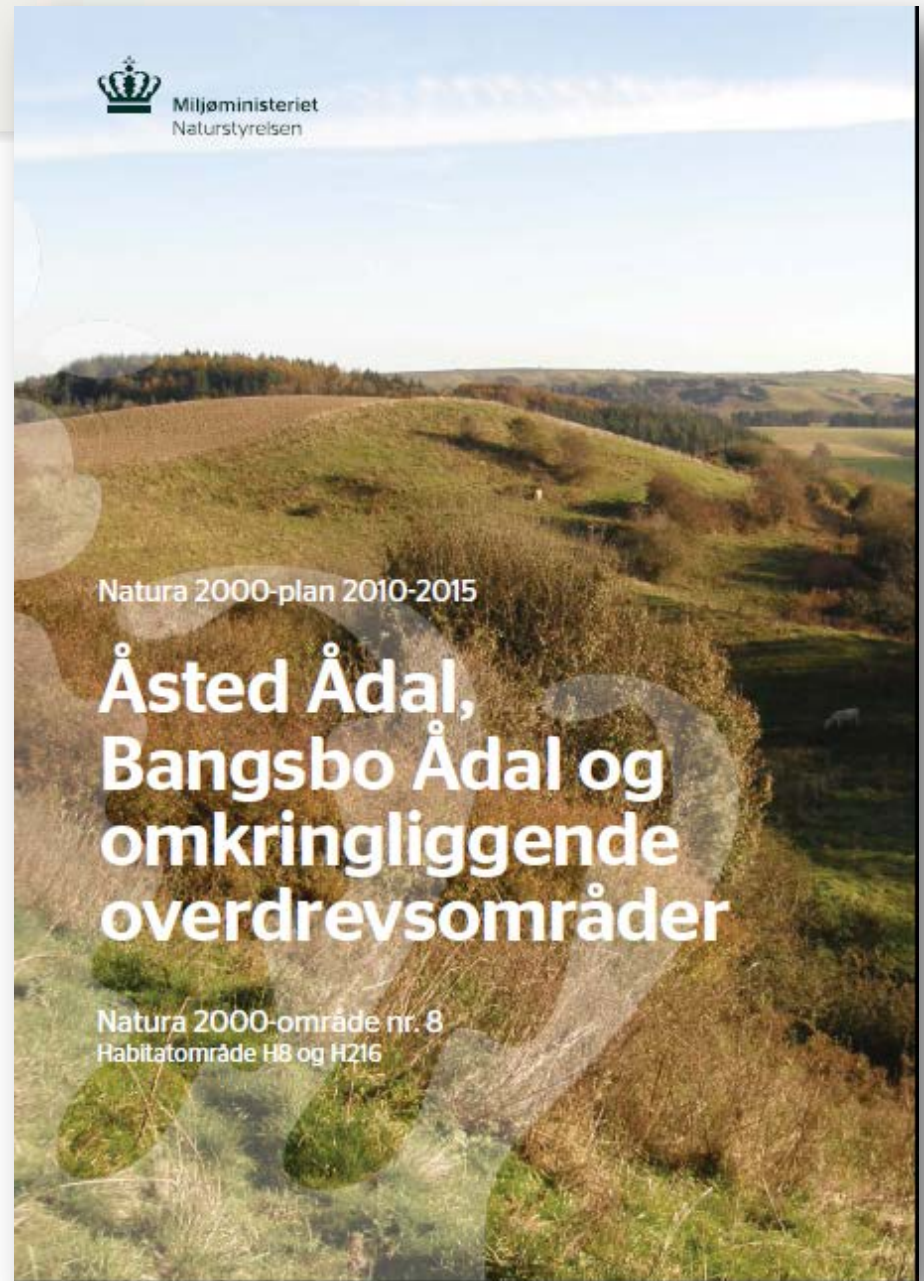

Indhold i Natura 2000-planerne - den konkrete forvaltning

Mål: At stoppe naturens tilbagegang i udpegede områder
Indsatsen skal primært ske på eksisterende naturarealer

De 246 naturplaner indeholder følgende indsatser:

- 130.000 ha skal plejes
- 16.000 ha skal have ændret hydrologi
- 20.000 ha skov og værdifulde marinerev beskyttes

Indsatsen skal virke ved at:

- Hindre tilgroning
- Begrænse opsplitting af små naturarealer
- Forbedre vandstandsforholdene på visse naturarealer

Målsætninger - eksempler



Målsætningen for klokkefrø er, at bestandene når en levedygtig størrelse, og at der skabes sammenhæng mellem delbestande i øhavet.

Foto: Leif Bisschop-Larsen.



Det skal sikres, at der er tilstrækkeligt med egnede yngleområder for almindelig ryle i øhavet.

Foto: Leif Bisschop-Larsen.

Midler til at nå målene: Tilskud via Landdistriktsprogrammet (EU medfinansiering)

Pleje af græs- og naturarealer
(5-årig tilskudsordning)

- Tilskud:
 - Afgræsning:
 - 2.000/1.650 kr./ha
 - Slæt:
 - 1.000 kr. /900 kr./ha



Høst af biomasse

- Slæt er et godt alternativ til afgræsning på nogle naturarealer
- Biomassen kan udnyttes i biogasanlæg
- Kræver maskiner, der er skånsomme ved underlaget, og kan køre på meget fugtige arealer
- Win win, da næringsrigt produkt fjernes fra naturarealerne, og udnyttes til gasproduktion



vimeo

Join

Log In

Create

Watch

Upload

Search



Projekter i Natura 2000-områder:

Projektordning med 100% i tilskud

Tilskud til forberedelse til afgræsning

- Klargøring af arealer til afgræsning, opsætning af hegn, vandforsyning og fangfolde

Tilskud til rydning af tilgroede arealer

- Til at rydde tilgroede arealer for træer og buske og fjerne dem
- Skal finde skånsom og billig løsning

Tilskud til ændret hydrologi

- Afbryde dræn eller lukke afvandingsgrøfter



100% tilskud til rydning af visse arealer i Natura 2000-områder

– kræver maskiner der kan foretage skånsom rydning



2014



A large, leafy tree stands in the foreground on the right side of the frame. The background shows a landscape with rolling hills and a small stream or path winding through a valley. The sun is low on the horizon to the left, creating a warm, golden glow and casting long shadows. The overall scene is peaceful and scenic.

Tak for opmærksomheden!

Spørgsmål?